

LEGENDA:	
	CONFINI COMUNALI
	CORSI D'ACQUA
	TRACCIATO STRADA DI PROGETTO
	PUNTI DI RIPRESA FOTOGRAFICA

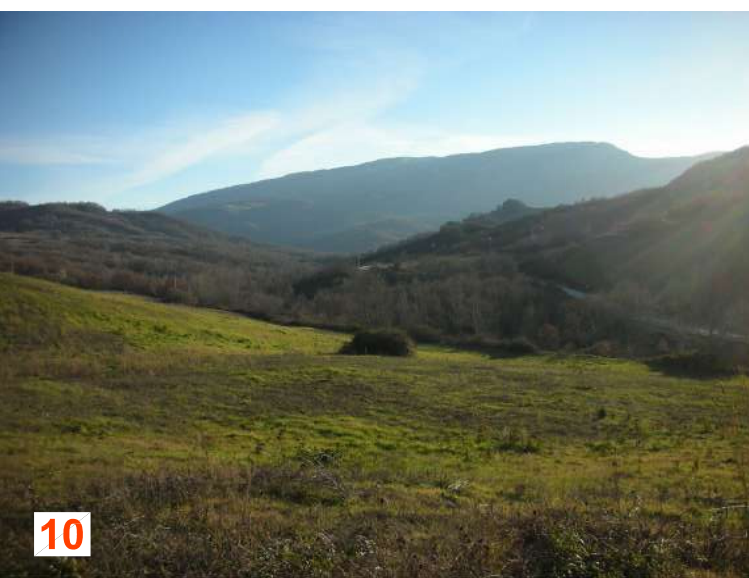
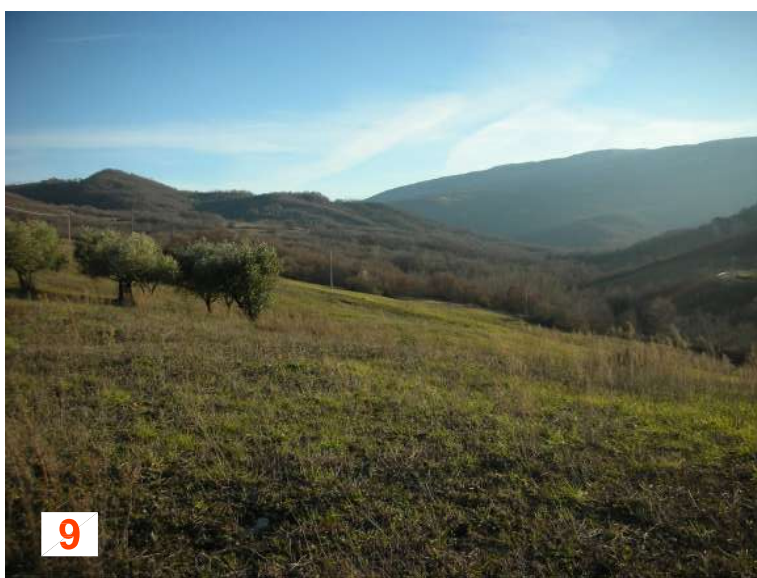
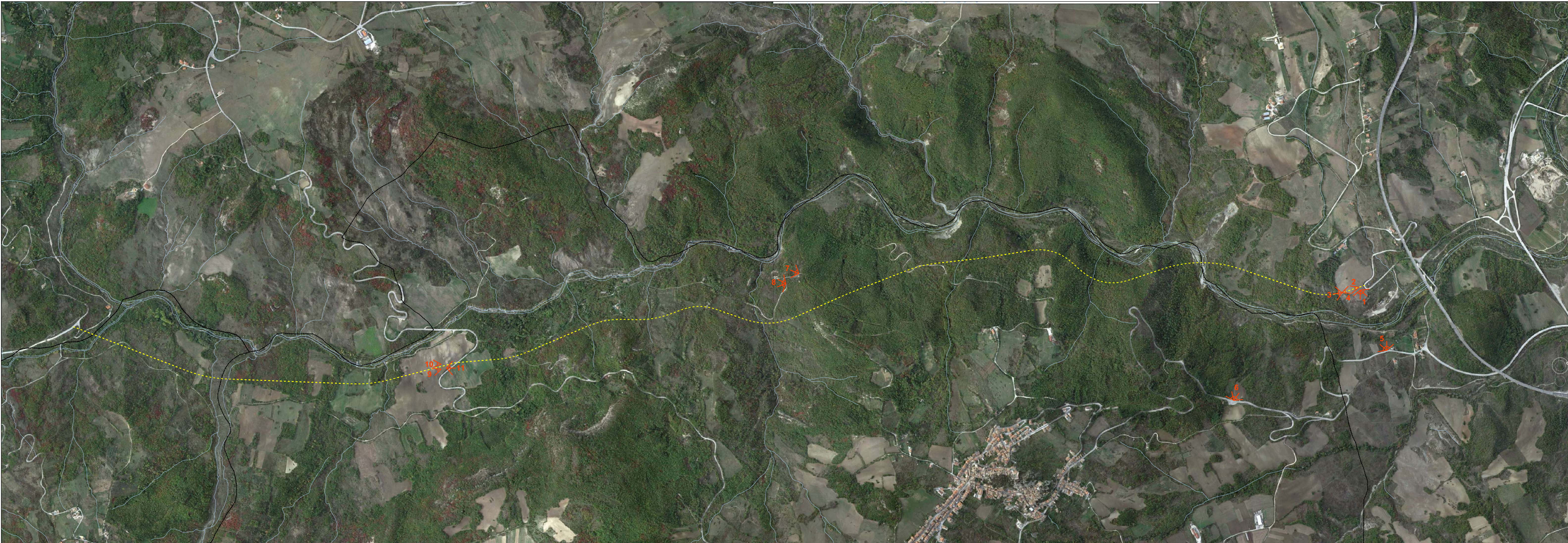

**REGIONE  
MOLISE**

**PROVINCIA DI  
ISERNIA**

Patto per lo Sviluppo della Regione Molise - Fondo Sviluppo e Coesione 2014-2020  
Delibere CIPE 10 agosto 2016 nn.25 e 26, 22 dicembre 2017 n.95 e 25 ottobre 2018 n.50  
Atto modificativo del 28 marzo 2019. Area tematica: Infrastrutture - Linea di intervento: Viabilità

**COLLEGAMENTO TRASVERSALE TRA LE STRADE F.V. TRIGNO E F.V.  
BIFERNO - FONDO VALLE FRESILIA**

**COMPLETAMENTO DELLA S.P. N°59 FRESILIA  
IN DIREZIONE SPRONDASINO**

**PROGETTO DEFINITIVO**  
Redatto ai sensi del D.Lgs. n°50 del 18.04.16, con i contenuti dell'art.33 del D.P.R. n°207/2010 e s.m.i.

R.U.P.: ING. PASQUALINO DE BENEDECTIS	Responsabile Settore Viabilità Trasporti: GEOM. LORENZO DI IACOVO	Responsabile del Nucleo Trigno Bilenco: GEOM. GIUSEPPE VERDILE	CUP H21B19000280002 CIG 8352460C07
--	---	--	---

PROGETTISTI RTP:

Mandatario: <b>TECH PROJECT</b> ING. GIANCARLO TANZI	Mandatario: <b>SPM</b> ING. ROBERTO MELFI ARCH. CARLO MELFI	Mandatario: <b>STUDIO CORONA</b> ING. VALERIO BAJETTI	Mandatario: <b>STUDIO CORONA</b> ING. GIANFRANCO SODERO	Mandatario: <b>SN</b> ING. CARLA PROCOPIO
--	--	---	---	---

ESEGUITO:	-	A TERMINI DI LEGGE QUESTO PROGETTO E' DI PROPRIETA' ESCLUSIVA DEI PRO- GETTISTI ED E' VIETATO RIPRODURLO O COMUNICARLO A TERZI SENZA IL CONSENTO SENZA PREVENTIVA AUTORIZZAZIONE	
CONTROLLATO:	-		
APPROVATO:	-		
DATA:	-		
CODICE ELABORATO		REV	SCALA
T R A E I O 4 P A 1 2 A			1:10.000

TITOLO ELABORATO

**ISTANZA P.A.U.R. - VERIFICA COMPATIBILITA' PAESAGGISTICA:**  
**INTEGRAZIONI COME DA NOTA PROT. N. 182036/2021 DEL 10-11-2021**  
**2 - RAPPRESENTAZIONE FOTOGRAFICA DEI LUOGHI**

